

過去の紙カルテ・医療データの保管・検索でお困りの病医院様へ!

カルテ電子化 保管・照会サービス

カルテ電子化 突貫工事

- 過去の紙カルテ・検査票・フィルムの保管場所でお困りではありませんか?
- 過去の紙カルテの取り出し・返却に多くの時間をついやしていませんか?

過去診療録管理の煩わしさから解放します。



カルテコンサルティング

文書管理の専門家がヒアリング・現場確認により医療データの電子化からファイリング（アーカイブ）システム、現場破棄までの一連の仕組みを構築し、提案させていただきます。



カルテ電子化突貫工事

高速クラススキャナと電子化専門スタッフにより、安全確実かつ迅速に診療録の仕分け・画像取込・確認修正・キーワード付与作業を行います。

人材・機材を現場に持ち込んだ作業も可能です。
電子カルテシステム導入時のサマリー入力もご相談ください。

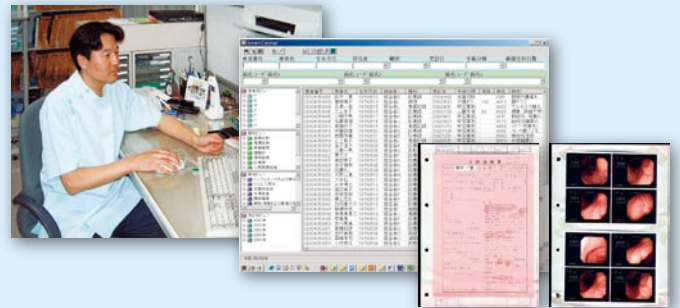

「カルテ電子化突貫工事」により電子化された過去カルテ、フィルム、検査票を **Smart Cabinet** で瞬時に参照できます。

『事例』

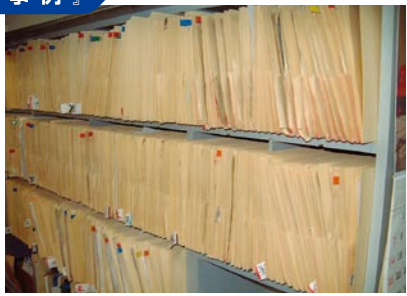

● 突貫工事を待つカルテ



● カルテ電子化突貫工事作業



● 突貫工事により生まれ変わった元カルテ室
(現在はリハビリ室)

※個人情報保護法、e-文書法ご対応に関するご相談もご遠慮なくお申し付けください。

The Next Source of Media

NSM

株式会社 エヌ・エス・エム

〒450-0002

名古屋市中村区名駅 4-2-12 富士ビル 6F
TEL.052-588-2945 FAX.052-588-2946

●NSM 製品の詳細は

<http://www.nsmmedia.co.jp/>